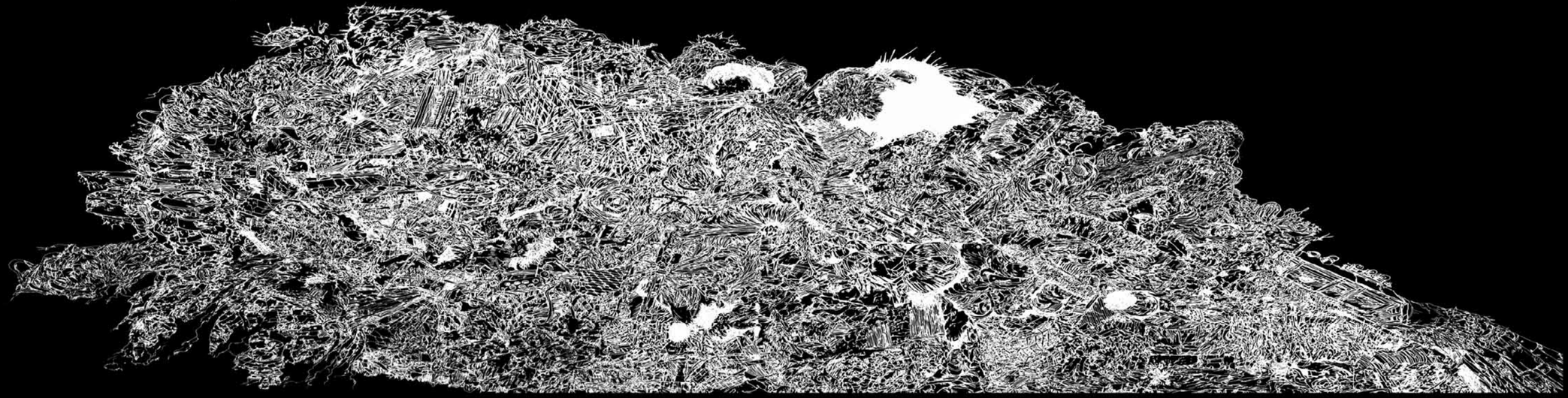

[0]
BERGHAIN
panoramabar

Donnerstag **05.04.2007** Start 23 Uhr **Smegma**
Berghain
**Alexander Robotnick** TWO HOUR SEMI LIVE DJ-SET
**nd_baumecker Boris** Durch den Abend führt **Khan!**

Der Monat April fängt ungewaschen an und hört ungewaschen auf. Ok, bevor es wieder zu Missverständnissen kommt: Smegma ist unsere Partyreihe, bei der vor allem die Musik schmutzig sein soll. Schwul, aber offen für alle. Es ist ja schließlich Ostern. Heute nacht fällt der Startschuss zum langen Wochenende. Mit dabei natürlich Boris und nd baumecker, als Gast-DJ haben wir die Italo-Legende Alexander Robotnick verpflichtet. Der Mann veröffentlichte 1983 mit „Problèmes d'amour" einen der tollsten und einflussreichsten elektronischen Tanzstücke aller Zeiten. Klingt heute noch so frisch wie damals. Nach ein paar weiteren Hits wie „Dance Boy Dance" widmete er sich den Drogen, bereiste die Welt und spielte darauffhin Parfüme und produzierte sogenannte World Music. Seit gut fünf Jahren ist wieder auf ihn zu rechnen ... als spät konvertierter Laptop-DJ mit Performance- und Gesangs-Einlagen.

Freitag **06.04.2007** Start 24 Uhr **... get perlonized**
Panorama Bar
**Dandy Jack and the International Victims** LIVE
**Sonja Moonear Sammy Dee Zip**

Nach Dandy Jack and the Latin Elvis, Dandy Jack and the Latin Lava und Dandy Jack and the Third Leg gibt es zur Perlon-Nacht im April nun Dandy Jack and the International Victims. Wir ahnen mal davon aus, dass er sich unter diesem Namensgewand mit niemand anderem als mit seiner Lebensgefährtin Sonja Moonear versteckt ... gemeinsam haben sie ja schon als Junction S/M genug Erfahrung gesammelt wie es so funktioniert, wenn die eine Plattform aufliegt und der andere darüber jammt. Egal unter welchem Namen auch: der Chilene Martin Schopf hat als Produzent irrwitziger Spielungen zwischen südamerikanischer Rhythmik und europäischem Sounddesign eigentlich noch nie enttäuscht.

Samstag **07.04.2007** Start 23 Uhr **SNAX CLUB** Pervy Party – Men Only – Play Safe!
Berghain
**Ellen Allien** bpitch control **nd_baumecker Boris** + + +